LW6 型万能转换开关

适用范围

LW6 型万能转换开关主要适用于交流 50Hz，电压至 380Vz，直流电压 220V 的机床控制线路中，实现各种线路的控制和转换，也可用于其它控制线中的转换。

型号含义

LW 6 □ / □ □

- 操作图编号
- 定位特征代号(见表 1)
- 表示触头座数(有 1～6，8，10,)
- 设计代号
- 万能转换开关

表 1

操作方式代号	操作器位置											
A						0°	30°					
B					30°	0°	30°					
C					30°	0°	30°	60°				
D				60°	30°	0°	30°	60°				
E				60°	30°	0°	30°	60°	90°			
F			90°	60°	30°	0°	30°	60°	90°			
G			90°	60°	30°	0°	30°	60°	90°	120°		
H		120°	90°	60°	30°	0°	30°	60°	90°	120°		
I		120°	90°	60°	30°	0°	30°	60°	90°	120°	150°	
J	150°	120°	90°	60°	30°	0°	30°	60°	90°	120°	150°	
K	210°	120°	90°	60°	30°	0°	30°	60°	90°	120°	150°	180°

主要技术参数

表 2

项目	AC-15		DC-13
额定工作电压(V)	380	220	220
额定工作电流(A)	0.97	1.36	0.14
额定绝缘电压(V)	380		
约定发热电流(A)	10		
电寿命(次)	20×10^4		10×10^4
机械寿命(次)	100×10^4		
	120		

外形及安装尺寸

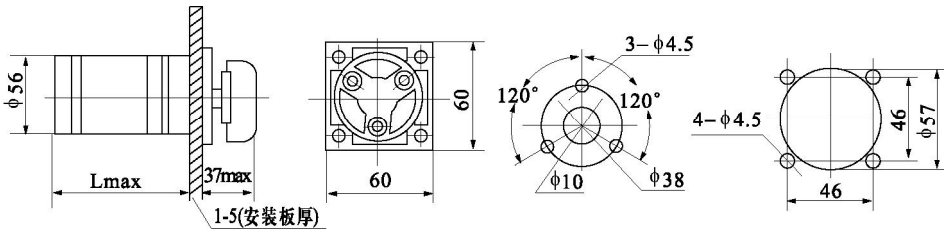

图 1

返回